

Branninstruks

Brannalarm:

Brannalarmen utløses ved for høy varme, eller røyk. Den er ikke tilkopleet Brannvesen eller politi.

Dører: 1) 2) 3)

Slettaelva Grendehus har to dører ut mot fri luft. Den ordinære ytterdør, og en ytterdør i sørenden av festlokalet. Disse to dører, samt dør mellom festsal og yttergang er utstyrt med sidepanel som ved et håndgrep åpnes og gjør døråpningene større. Nødutgangene er merket med lysende skilt.

Vinduer:

Vinduer på kjøkken og festsal kan ikke åpnes og benyttes som nødutgang. Vinduer på toalettene er for små til benyttes som utgang..

Brannslange: 4)

Det er montert brannslange i gangen, på vegg ved dør til rullestolalett/vaskerom/lager.

Brannslukningsapparat: 5)

Et pulverapparat av standar type er oppbevart lett tilgjengelig på kjøkkenet.

Ved utløst brannalarm:

- 1) Sørg for at alle dører blir åpnet i full bredde.
- 2) Sjekk at kjøkken, alle toalettene, vaskerom og lager er fritt for folk.
Lukk eventuelle åpne vindu.
- 3) Ring brann 110

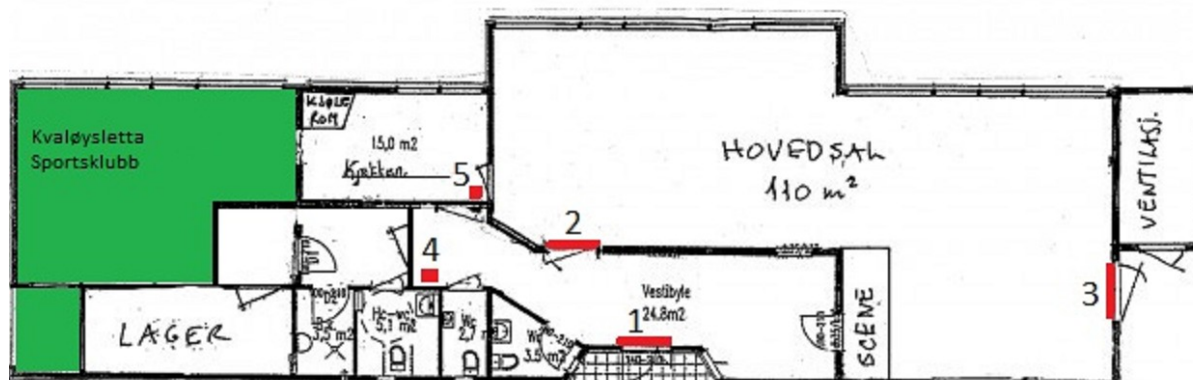

PLANTEGNING SLETTAELVA GRØNDEHUS